

NYHETSBREV NR 1. LYNGDAL HELSEHUS



Lyngdal
kommune

Januar 2019 – Nyhetsbrev nr.1

HVA SKJER FRAMOVER:

- Valg av løsninger for inventar og utstyr
- Valg av materialer vegger, tak og gulv
- Planlegge drift i nytt helsehus
- Planlegge flytting

STATUS FOR HELSEHUSET

Det går fort framover på byggeplassen og man ser forandringer for hver dag. Bygget reiser seg i stormene fart. I mens råbygget oppføres begynner allerede innvendig arbeid med elektro, VVS og maling. «Fløy D» og «Fløy E» er nå bygget i 3 etasjer, og alle badene er på plass. Kjelleren i alle fløyene er også ferdig støpt.

Planlegging for flytting og organisering for nytt helsehus

Organisering i nytt helsehus

Vi vet at helsehuset ser annerledes ut en eksisterende bygg. Dette gjør at vi må se på nye måter å jobbe på, nye måter å samarbeide på og nye måter å organisere oss på. Dette er ett stort arbeid og vil sammen med ny struktur for kommunesammenslåingen være et hovedarbeidsområde for våren 2019.

Flytting

Det er mye som må tenkes på for å få til en god flytteprosess mot det nye helsehuset. Brukere får ett nytt sted å bo og ansatte får en ny arbeidsplass. Det er også mange spørsmål som skal besvares. Når kan vi flytte? Hvem skal hjelpe meg å flytte? Hva kan vi ha med i de nye leilighetene? Hvordan blir husleiekontraktene? Dette arbeidet har vi begynt å planlegge og vi vil ha stort fokus på dette i året som ligger foran oss.

Samtidig vil det være mange nye rutiner og systemer som ansatte skal bli kjent med. Høsten 2019 vil derfor ha stort fokus på å tilrettelegge for opplæring og det å blir kjent i det nye huset. Nye brannrutiner må på plass, nye låssystemer, mye ny velferdsteknologi osv. Dette blir utrolig spennende og krever godt samarbeid mellom ansatte, ledere, verneombud og tillitsvalgte.



Vernetjenesten og tillitsvalgte besøker tomten i desember 2018.

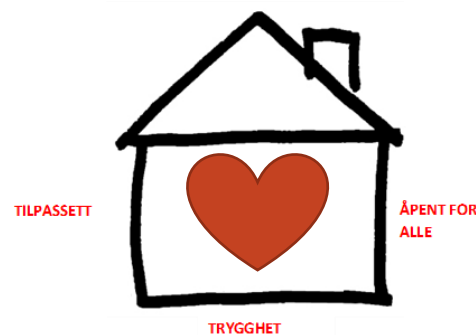

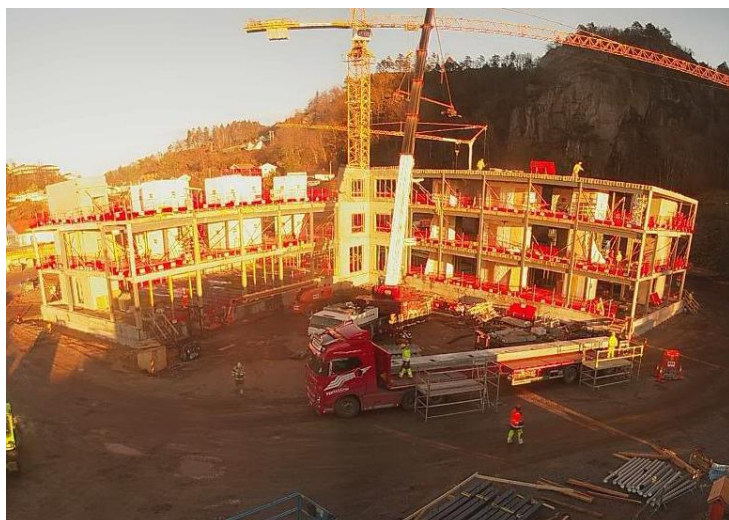

«Helsehusets skal være et Åpent, et trygt og et tilpasset sted å bo, å jobbe og å besøke»

BADENE I DET NYE HELSEHUSET



Senhøsten 2018 var hovedverneombud i Lyngdal kommune, sammen med brukerkoordinator og leverandørgruppen å så på de ferdig produserte baderommene til helsehuset. Disse badene bygges helt ferdige på fabrikken i Sverige og transporteres til Lyngdal og løftes på riktig plass i bygget De er såkalte modulbad. Badene er ergonomisk innredet med Bano-bad innredning. Du kan lese mer om badene her: <http://www.bano.no/>

Her er noen bilder fra badene. De to første bildene er tatt på fabrikken, det siste er fra byggetomten når badene er satt på rett plass i bygget.

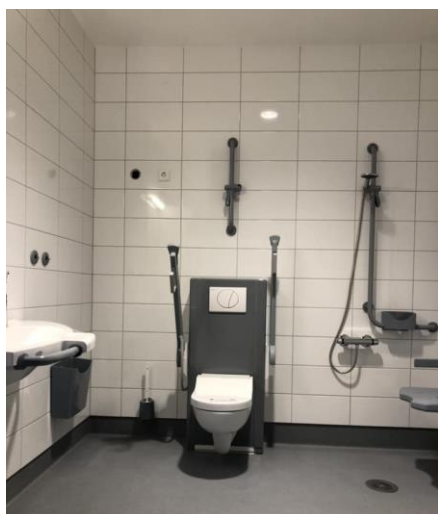

STORTINGSMELDING 15: «LEVE HELE LIVET»

Høsten 2018 vedtok Stortinget den nye eldreformen «Leve hele livet».

Denne reformen har 5 satsningsområder og har vært sentral i arbeidet med det nye helsehuset. De fem områdene er:

1. Ett aldersvennlig samfunn
2. Aktivitet og fellesskap
3. Mat og måltider
4. Helsehjelp
5. Sammenheng

I det nye helsehuset ønsker vi å tilrettelegge for gode øyeblikk, aktivitet og fellesskap, trygg helsehjelp og gode sammenhenger. Mat



og måltider er en sentral del av dette og vi er stolte over at vi har planlagt ett stort nytt og flott sentralkjøkken som vil produsere mat til beboere og besøkende. Dette er helt i tråd med den nye reformen som setter fokus på å ta matlukten og kjøkkenet tilbake til institusjonene. Vi vet at flere steder i landet får man maten vakumpakket fra andre deler av landet, og det ønsker vi ikke. Videre vektlegger reformen integrasjon med lokalmiljøet. Vi vet at rett rundt helsehuset er det både skoler, barnehager, butikker, kafeer og kultursenter. Hentet fra reformen:



Lurer du på noe? Ta gjerne kontakt med:

Brukerkoordinator:

Ingunn Skretting

Tlf: 41624624

Ingunn.skretting@lyngdal.kommune.no

Eller

Enhetsleder:

Maureen Johnsen

Tlf: 94506029

Maureen.johnsen@lyngdal.kommune.no

5.5 Sambruk og samlokalisering i nærmiljøet

Sykehjem og omsorgsboliger bør bygges slik at de blir en integrert del av lokalmiljøet, gjerne med felles møteplasser og naboskap på tvers av generasjoner og funksjoner. Integrering i øvrig bomiljø, samlokalisering med annen virksomhet og sambruk av lokaler, legger grunnlag for gjensidig utnyttelse av ressurser, felles aktiviteter, uformelle møter og sosial omgang.

Du kan lese mer om den nye eldreformen her:

<https://www.regjeringen.no/no/tema/helse-og-omsorg/innsikt/leve-hele-livet/id2547684/>

LYNGDAL HELSEHUS

