

NYHETSBREV NR 2. LYNGDAL HELSEHUS



Lyngdal
kommune

April 2019 – Nyhetsbrev nr. 2

HVA SKJER FRAMOVER:

- Informasjon til brukere og pårørende
- Informasjon til ansatte
- Planlegge flytting
- Planlegge drift i nytt hus
- Anskaffe møbler, utstyr etc



Vernetjenesten og tillitsvalgte har deltatt aktivt gjennom hele byggeprosessen. Her representert ved hovedverneombud Astrid Daaland og hovedtillitsvalgt for fagforbundet Tone Sommerseth

STATUS FOR HELSEHUSET

Det går fort framover på byggeplassen og man ser forandringer for hver dag. Bygget reiser seg i stormene fart. Innvendig arbeid pågår også for fullt, med gipsing, maling, elektroinstallasjoner m.m. Huset skal etter planen ferdigstilles rundt nyttår 2019/2020. Etter dette vil det være en periode hvor det vil være nødvendig med testkjøring av tekniske anlegg, møblering, nedvask og opplæring for ansatte. Dette vil ta noe tid og vi kommer derfor tilbake til eksakt flyttetidspunkt når dette foreligger.



Bilde fra byggeplass 05.04.19

ROMMENE OG AVDELINGENE I DET NYE HELSEHUSET

Rommen i helsehuset blir nokså like i de forskjellige etasjene. Alle rommen er ca. 30 kvm inklusiv bad. Rommene i 1 og 2 etg er institusjon, mens 3 og 4 etg er omsorgsboliger. Omsorgsboligene får et minikjøkken i inngangen til rommet. Her er det integrert kjøleskap, samt at det er plass til mikrobølgeovn og kaffetrakter/vannkoker. Hver beboergruppe er på 8 personer hvor det er ett tilhørende større felleskjøkken/oppholdsrom. I tillegg er det felles stue, balkong og vinterhage. Institusjonsrommene vil være møblert, mens omsorgsboligene regnes som den enkeltes private hjem og vil være umøblert. En standard i alle rommene er klesskap.

Beboerrom og avdelingsfløy:

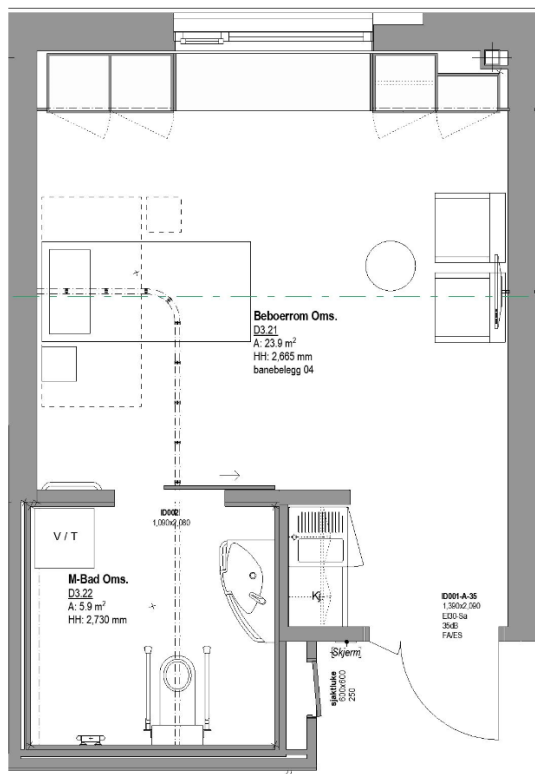

Beboerrom – her fra omsorgsbolig. 3 og 4 etasje

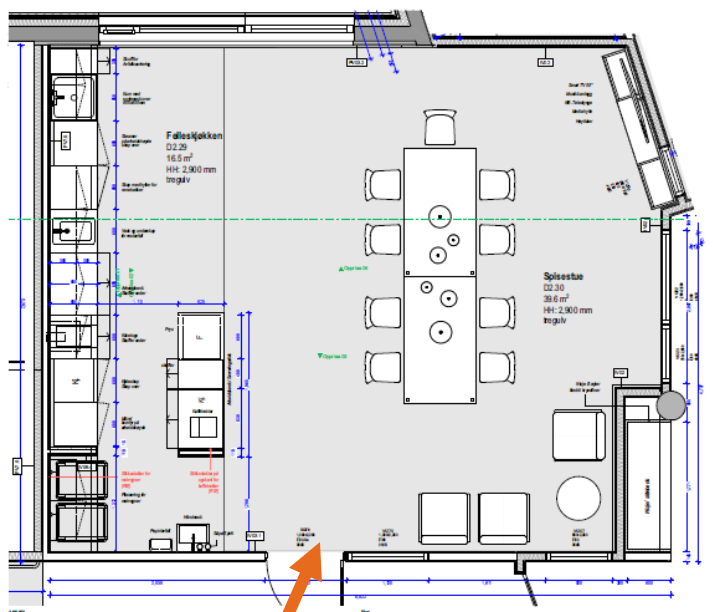

Felles kjøkken/oppholdsrom for beboergruppe på 8 personer

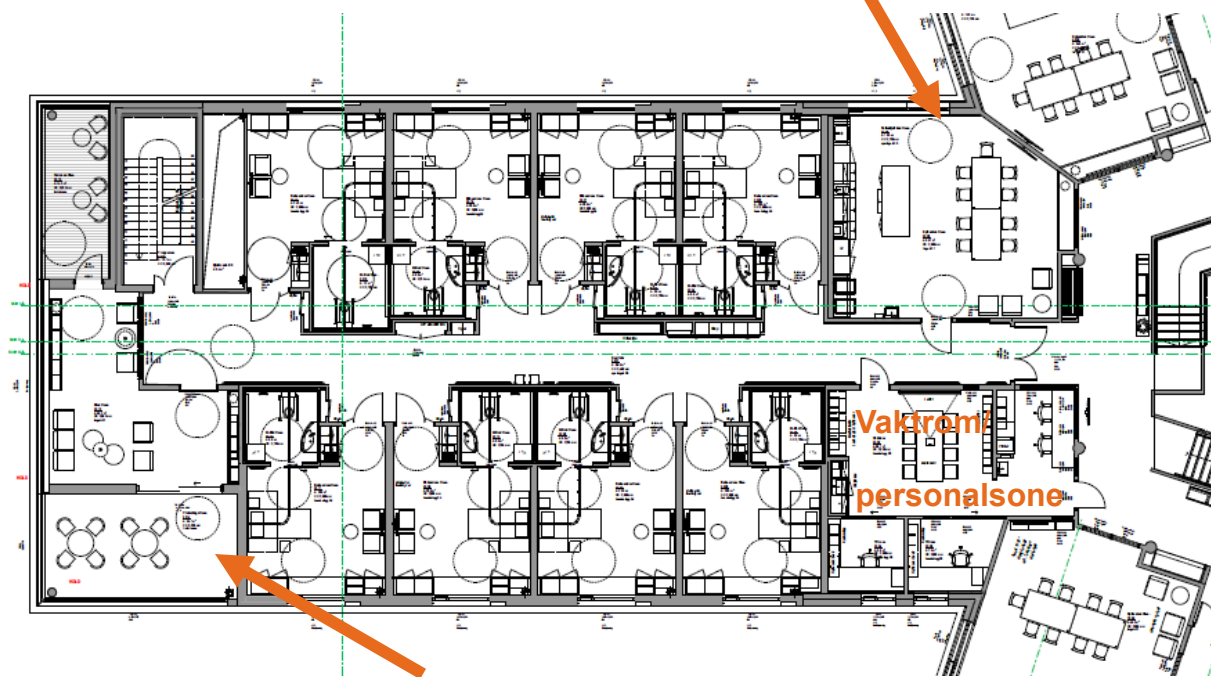

Beboergruppe med 8 beboerrom. Stue i enden med balkong og vinterhage. Og felles kjøkken/stue inn mot midten av bygget

UTEOMRÅDENE OG TAKTARASSER



Det blir store og gode uteområder rundt og på helsehuset. I de fløyene som det er kun 3 etg. blir det store takterrasser med fantastisk utsikt på toppen. Mellom avdelingen i 2. etg blir det også tilsvarende terrasser. I enden av hver fløy blir det både balkong og vinterhage. Vinterhagen blir ett flott tilskudd som gjør at vi kan bruke uteområdet ikke bare på flotte sommerdager, men hele året.

Rundt helsehuset blir det områder med hage og grønt areal. Tursti langs bekk, benker, trær, treningsapparater og leker og aktiviteter for barn.



Utsikt fra takterrasse mot Rosfjord



Utsikt mot Alleen fra takterrasse

«Helsehusets skal være et Åpent, et trygt og et tilpasset sted å bo, å jobbe og å besøke»

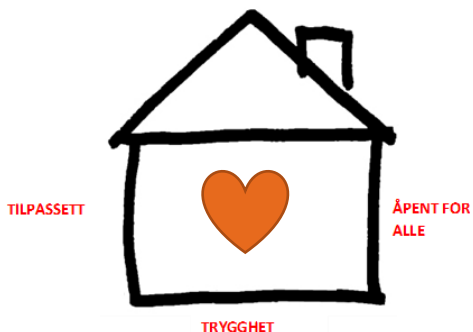

Det planlegges nå informasjonsmøter med brukere og pårørende, både for institusjon og for omsorgsboliger. Møtene blir avholdt før sommeren for å gi informasjon om framdrift og mer detaljer om flytteprosessen. Egen invitasjon til den enkelte det gjelder vil komme!

Høsten 2018 vedtok Stortinget den nye eldreformen «Leve hele livet».

Denne reformen har 5 satsningsområder og har vært sentral i arbeidet med det nye helsehuset. De fem områdene er:

1. Ett aldersvennlig samfunn
2. Aktivitet og fellesskap
3. Mat og måltider
4. Helsehjelp
5. Sammenheng



I det nye helsehuset

ønsker vi å tilrettelegge for gode øyeblikk, aktivitet og fellesskap, trygg helsehjelp og gode sammenhenger. Mat og måltider er en sentral del av dette og vi er stolte over at vi har planlagt ett stort nytt og flott sentralkjøkken som vil produsere mat til beboere og besøkende. Dette er helt i tråd med den nye reformen som setter fokus på å ta matlukten og kjøkkenet tilbake til institusjonene.

Videre vektlegger reformen integrasjon med lokalmiljøet. Vi vet at rett rundt helsehuset er det både skoler, barnehager, butikker, kafeer og kultursenter.

Hentet fra reformen:

5.5 Sambruk og samlokalisering i nærmiljøet

Sykehjem og omsorgsboliger bør bygges slik at de blir en integrert del av lokalmiljøet, gjerne med felles møteplasser og naboskap på tvers av generasjoner og funksjoner. Integrering i øvrig bomiljø, samlokalisering med annen virksomhet og sambruk av lokaler, legger grunnlag for gjensidig utnyttelse av ressurser, felles aktiviteter, uformelle møter og sosial omgang.

Lurer du på noe? Ta gjerne kontakt med:

Brukerkoordinator:

Ingunn Skretting

Tlf: 41624624

Ingunn.skretting@lyngdal.kommune.no

Eller

Enhetsleder:

Maureen Johnsen

Tlf: 94506029

Maureen.johnsen@lyngdal.kommune.no

Du kan lese mer om den nye eldreformen her:

<https://www.regjeringen.no/no/tema/helse-og-omsorg/innsikt/leve-hele-livet/id2547684/>



Følg oss gjerne på facebook: «Lyngdal helsehus»

LYNGDAL HELSEHUS

